



CENTRO SERVIZI FROSINONE IMMOBILIARE

FROSINONE-ALATRI-SORA-VEROLI info: 392 0617807-335 354569

www.alboino.it - frosinoneimmobiliare@alboino.it

PROPONE IN VENDITA

FROSINONE



Appartamento in ottimo stato posto al P5° con ascensore di circa 130 mq con p. auto esterno e garage. Parzialmente arredato. € 225.000,00

FROSINONE



Cavoni : app.to al piano quinto con ascensore: ingresso, salone, cucina, 3 camere, 2 bagni, balcone, ripostiglio, garage e cantina. Buono stato. € 195.000,00

FROSINONE



App.to al piano 1° in via Aldo Moro completamente ristrutturato: ingresso, salone con angolo cottura, bagno, balcone. € 110.000,00

ALATRI



Villa indep.te in ottimo stato con terreno di c.ca 6.000 mq in parte recintato. PS locali accessori; PT rialzato: ingresso, corridoio, ampio salone, 2 camere e bagno; P1°: 3 camere e bagno, sottotetto praticabile. € 270.000,00

ARPINO



Piccolo complesso di tre ville indipendenti in corso di costruzione: 150 mq utili su 2 liv. con 700 mq di giardino ognuna. Possibilità di acquisto allo stato attuale oppure completamente finite. A partire da € 150.000,00

SPECIALE AFFITTI - SPECIALE AFFITTI - SPECIALE AFFITTI - SPECIALE AFFITTI - SPECIALE AFFITTI

GIGLIO DI VEROLI

Locali commerciali uso ufficio arredati di mq: 25 - 50 - 75 - 100 - 150 con facoltà di personalizzazione e possibilità di vetrine fronte strada Via Maria, posti auto privati. Tratt. riservata.

SORA



A pochi passi dal centro di Sora in corso di costruzione n° 6 villini a schiera. Rifiniture di prestigio.

CASTELLIRI



In posizione centrale, in corso di costruzione n° 5 villini a schiera con giardino e parcheggio esclusivi. Rifiniture di prestigio.

FROSINONE



Casa semindipendente variante Casilina da ristrutturare al P.T. con terreno: ingresso 5 vani e cantina. € 160.000,00

ALATRI



Centro storico: app.to al P.1° posto in caratteristico palazzo d'epoca : ingresso, sala d'attesa, 3 camere, bagno e cantina. Buono stato. € 190.000,00

FERENTINO



Villini n.2 nuova costruzione con spazio esterno esclusivo inseriti in un complesso residenziale. € 195.000,00 - 225.000,00

SORA



Centro: in corso di costruzione n° 10 appartamenti, di varie metrature, con ottime rifiniture.

CASTELLIRI

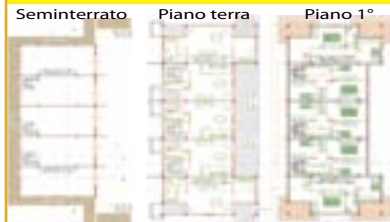

Posizione centrale, n° 5 villini a schiera con giardino.

FROSINONE



ZONA ALTA : 2 miniappartamenti di circa 55 mq completamente ristrutturati con spazio esterno esclusivo. A partire da € 95.000,00.

ALATRI



APPARTAMENTO vicolo Cannone posto al piano 2° con terrazzo esclusivo: salone con angolo cottura, 2 camere e bagno. Completamente ristrutturato. € 95.000,00

ROMA

Appartamento di mq. 90 al 5° piano con ascensore e con cantina, traversa via Prenestina. Trattativa riservata.

FROSINONE

Zona aeroporto: terreno industriale di 7.000 mq con progetto approvato per la costruzione di 2.000 mq di capannone. Zona ASI.

FERENTINO

Monolocale posto al piano terra con ingresso indipendente, finemente arredato, ristrutturato di recente. Zona centrale € 270,00

**FROSINONE: Via Aldo Moro, 151 tel. 0775 870578/282828 - ALATRI: Via Cesare Battisti, 8
SORA: Via Lungoliri Cavour, 23/a tel. 0776 833030 - ORARIO UFFICI LUN/SAB: 9.00-13.00 / 15.30-19.30**

